

ORGANIGRAMME GÉNÉRAL DU CREPS DE BORDEAUX

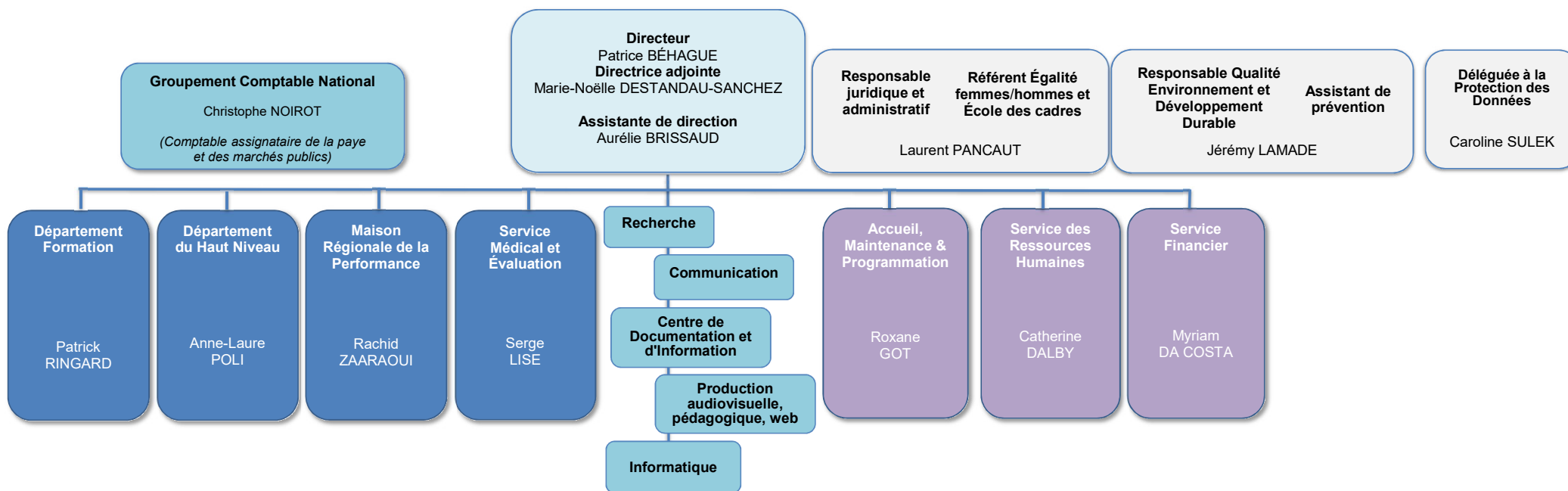

DÉPARTEMENT FORMATION

Responsable
Patrick RINGARD

Responsable Administrative des formations et de
l'Unité de Formation par l'Apprentissage (UFA)

Fabienne CORREÏA

Gestionnaire Site ACASAL SOUSTONS

Philippe MICHEL

Légende

Coordonnateur de formation

Assistante de formation

* Formateur associé

Formations Qualifiantes ou Continues

CS AMAP - Talence

Véronique BAURET - *Emilie JARCZYNSKA*

CC AIPSH - Talence

Stéphane DUTHEIL - *Virginie JUHAN*

Accompagnement VAE - Talence

Marie DEL PUPPO - *Marie MONGE*

Secourisme

Cyrill HARDY - *Stéphanie PROUTEAU*

CAEP MNS 24 - 33

Jean MICHEL - *Linda COULLETTE*

CAEP MNS 40

Philippe MICHEL - *Ingrid BOSQUET*

CAEP MNS 64

Formateurs associés - *Ingrid BOSQUET*

Prepa. Prof. de sport - Talence

Françoise PONTICO - *Marie MONGE*

Formations CNFPT

Stéphane DUTHEIL - *Stéphanie PROUTEAU*

ParcourSup

Patrick RINGARD - *Emilie JARCZYNSKA*

Appui Pédagogique

Ludovic BESSE*

Formation Certifiantes d'ÉTAT - BPJEPS - DEJEPS - DESJEPS

BPJEPS - Niveau 4

Activité Aquatique Natation - Talence

Jean MICHEL - *Linda COULLETTE*

Activité Aquatique Natation - Soustons

Florian GENESTIER - *Ingrid BOSQUET*

Activité Forme - Talence

Cyrill HARDY - *Virginie JUHAN*

Activité Physique pour Tous - Talence

Véronique BAURET - *Emilie JARCZYNSKA*

Activité Physique pour Tous - Soustons

Florian GENESTIER - *Ingrid BOSQUET*

Golf - Talence

Philippe URANGA - *Emilie JARCZYNSKA*

Judo - Talence

Guillaume SEVESTRE* - *Stéphanie PROUTEAU*

Tennis de Table - Talence

Marie DEL-PUPPO

Surf 33 - Bombannes - Lacanau

Sandra DOÏMO - *Nathalie PESSONNIER*

Surf 40 - FFS - Port d'Albret

Philippe MICHEL - *Nathalie PESSONNIER*

DEJEPS - Niveau 5

Animation Sociale - Talence

Sophie GARRIGUES - *Stéphanie PROUTEAU*

Rugby à XV Session Classique - Talence

Nicolas ZENONI - *Linda COULLETTE*

Rugby à XV Session Prof. - Talence

Nicolas ZENONI - *Linda COULLETTE*

Tennis - Talence

Françoise PONTICO - *Fabienne CORREÏA*

Judo - Talence

Guillaume SEVESTRE* - *Stéphanie PROUTEAU*

Tir Sportif - Talence

Karine MESNIL - *Marie MONGE*

Roller / Skateboard - Talence

Karine MESNIL - *Marie MONGE*

Plongée Sub. (DEJEPS + CC) - CIALP Hendaye

David BONNET*

Plongée Sub. (DEJEPS + CC) - Campus Bretagne

Alix RESPINGER*

Missions Transversales

Référent Handicap

Stéphane DUTHEIL

Référente Laïcité - Radicalisation

Sophie GARRIGUES

Référent Mobilité Internationale

Jean MICHEL

Référent Qualité

Patrick RINGARD

Référente Appel Offres

Sandra DOÏMO

Référente Mutualisation et SHN

Marie DEL PUPPO

Référente Digitalisation

Sophie GARRIGUES

Référent Logiciel X4

Stéphane DUTHEIL

Référente Vie des Stagiaires

Marie MONGE

Référente Logistique et Intervenants

Marie MONGE

Référente Communication

Virginie JUHAN



DÉPARTEMENT DU HAUT NIVEAU

Responsable
Anne-Laure POLI

Assistantes
Laëtitia LE BIHAN
Aurélie FEYZEAU

Accompagnatrice HN
Karima MEDJEDE

**MISSION ACCOMPAGNEMENT
DES STRUCTURES ET DES SPORTIFS INDIVIDUELS (MASSI)**
Coordination et développement : **Anne-Laure POLI** assistée de **Cyril FAUCHER**

MISSION ACCOMPAGNEMENT À LA FORMATION (MAF)
Coordination et Développement : **Barbara BONNAUDIN**

PREMIÈRES / TERMINALES / POST-BAC / CNED : **Barbara BONNAUDIN**

COLLÉGIENS / SECONDES / BAC PRO : **Sandrine BONNEFOND**

PSQS : **Sandrine BONNEFOND
Cyril FAUCHER**

SUIVI PÉRISCOLAIRE :

- CREPS :
- A. KASTLER et liaison internat :
- ABSENCES :

Delphine PICQ
**Sandrine BONNEFOND et
Chloé MOULIS (apprentie)**
Delphine PICQ

MISSION ACCOMPAGNEMENT À LA PERFORMANCE (MAP)

Coordination et développement : **Cyril FAUCHER**

Préparation physique : **Cécile SAVIN**

INTERNATS ET VIE QUOTIDIENNE AU CREPS (et liaison avec le CROUS de Bordeaux)
Coordination : **Delphine PICQ / Chloé MOULIS (apprentie)**

4 Services Civiques: **Antoine NEAU, Maxime THOURON, Romain ZUNINO, Justine CARMEILLE**
Surveillants : **Aslam ASSANI, David BALDUCCI, Matéo CAVAREC, David CIVEJA, Clémence COMBES, Quentin FLORENCE, Elsa LAHON LABORDE, Dylan OUALLI, Maxime POCEIRO, Sanko SOULIGNAC**

STRUCTURES DES PROJETS DE PERFORMANCE FEDERAUX (PPF)

PROGRAMME D'EXCELLENCE

POLES FRANCE

- ATHLÉTISME
- HANDISPORT (athlétisme, basket et tennis de table)
- TIR

POLES FRANCE RELÈVE

- BADMINTON
- ESCRIME (sabre féminin)
- ESCRIME (sabre masculin)
- JUDO
- PENTATHLON MODERNE
- TIR À L'ARC

PROGRAMME D'ACCESSION AU HAUT NIVEAU

POLES ESPOIRS

- ATHLÉTISME
- BADMINTON
- BASEBALL
- BMX
- CYCLISME
- FOOTBALL
- FOOTBALL AMÉRICAIN
- HANDBALL FÉMININ
- HANDBALL MASCULIN
- VOLLEY-BALL MASCULIN
- VOLLEY-BALL FÉMININ

AUTRES STRUCTURES

- RUGBY (Académie/PE)
- CELLULE PERFORMANCE 2024 PARABADMINTON

HORS CREPS (sous convention)

- PENAP PELOTE BASQUE (PE)

MAISON RÉGIONALE DE LA PERFORMANCE
Missions ANS en lien avec le CREPS de POITIERS

Responsable régional
Rachid ZAARAOUI

Assistante
Laetitia Le BIHAN

Conseiller Haut Niveau et Haute Performance en charge
Accompagnement paralympique

Jean-François DI MARTINO

Conseillère Haut Niveau et Haute Performance en charge
Suivi socio professionnel

Véronique STEPHAN

Conseiller Haut Niveau et Haute Performance en charge
Analyse de la performance

Hervé LALLEMENT

Conseiller Haut Niveau et Haute Performance en charge
Optimisation de la performance et suivi médical

Thierry ZOCCA

SERVICE MÉDICAL ET D'ÉVALUATION

Médecin chef de service
Serge LISE
Secrétaires
Tyfenn PEYLET / Laurie CHAPUIS

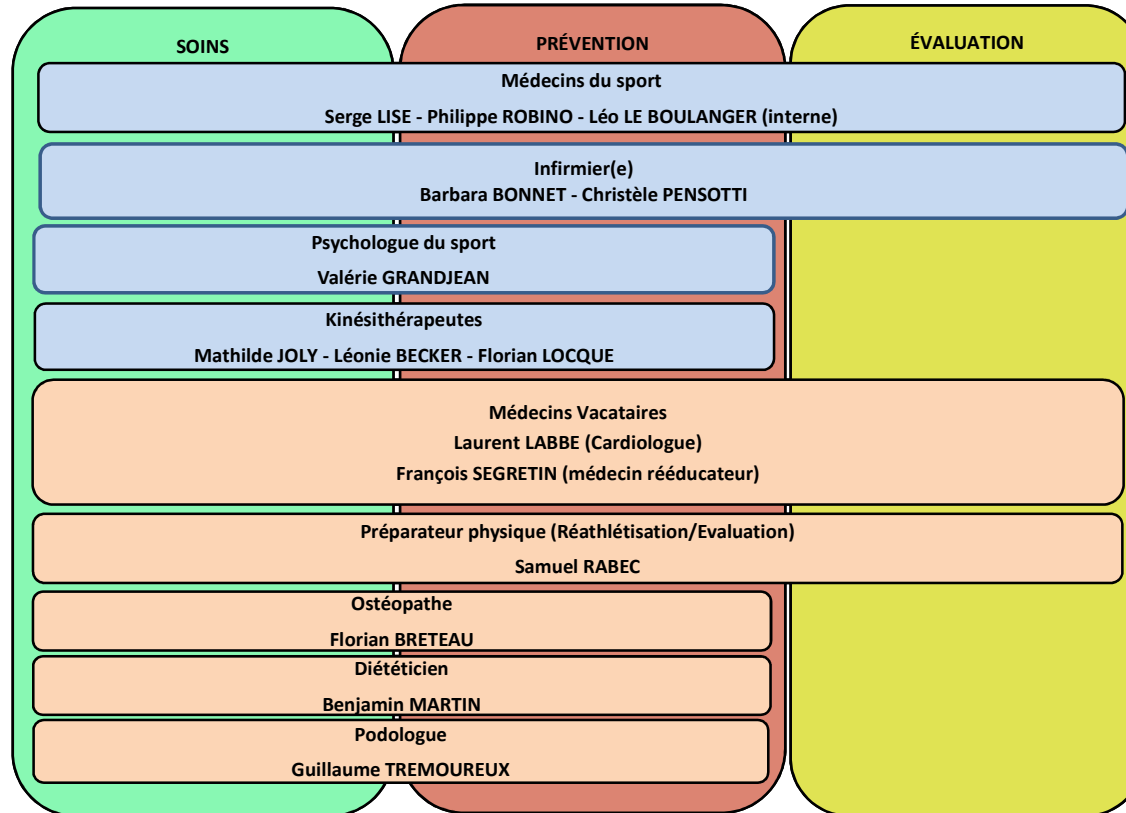

CELLULES TRANSVERSES

Responsables

Patrice BÉHAGUE
Marie-Noëlle DESTANDAU-SANCHEZ

Recherche
Philippe HELLARD

Responsable Communication et Promotion
Emilie BYEDOV

Centre de Documentation et
d'Information
Anne-Sophie DUPÉ-ITTEL

Productions audiovisuelle, pédagogique, web
Caroline SULEK

Informatique
Guillaume VINCIGUERRA

SERVICE ACCUEIL, MAINTENANCE et PROGRAMMATION

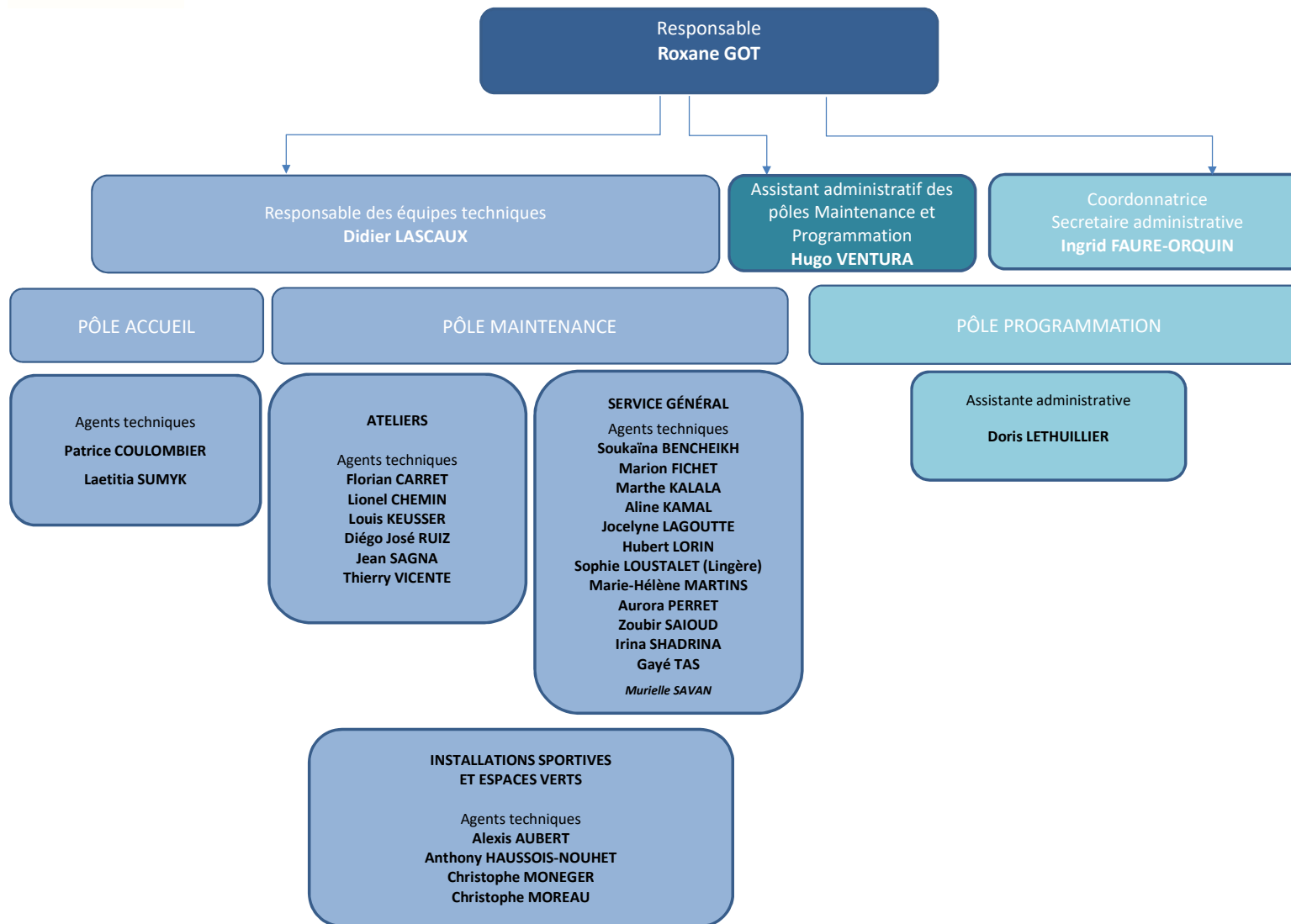

SERVICE DES RESSOURCES HUMAINES

Responsable
Catherine DALBY

Assistante RH
Virginie ESTEVE

Pôle Prospective RH

Gestion prévisionnelle des emplois et compétences : Catherine DALBY

Programmation et suivi des emplois et de la masse salariale : Catherine DALBY

Suivi de la formation professionnelle continue : Virginie ESTEVE correspondante formation
(en relation avec Laurent PANCAUT pour l'école des cadres)

Pôle Gestion des Ressources Humaines

Suivi des carrières individuelles/gestion administrative/base de données

Personnel pédagogique, médical et administratif Personnel Technique
Virginie ESTEVE / Catherine DALBY Virginie ESTEVE

Suivi des congés maladie/accident du travail : Virginie ESTEVE

Suivi des congés payés : Catherine DALBY

Suivi des contrats de travail : Virginie ESTEVE

États de la paye : Catherine DALBY

Paye des vacataires : Virginie ESTEVE

Allocation Retour à l'Emploi : Catherine DALBY

Dossier retraite : Catherine DALBY

Pôle Conditions et Qualité de vie au travail

Hygiène et Sécurité

Suivi des visites médicales et de la médecine de prévention : Virginie ESTEVE pour les visites liées aux habilitations

Suivi du Comité social d'administration (CSA) : Laurent PANCAUT
(en relation avec l'assistant Hygiène et Sécurité)

Suivi des démarches de prévention des risques : Catherine DALBY / Virginie ESTEVE
(en relation avec l'assistant Hygiène et Sécurité)

Dialogue Social : Catherine DALBY

Élections professionnelles : Catherine DALBY / Laurent PANCAUT

SERVICE FINANCIER

Responsable
Myriam DA COSTA

Recettes

Gestionnaires

Christelle RICHARD - **Formations et Subventions**
Priscilla THOMAS- **Formations**
Sonia SRIHA - **Autres**

Dépenses

Gestionnaires

Touhoufa YOUNOUSSE & Stéphanie IZAUTE- **Dépenses**
Priscilla THOMAS- **Payes et vacations**
Sonia SRIHA - **Régularisation DAO**

Gestion des frais de déplacement

Gestionnaires

Stéphanie IZAUTE
Priscilla THOMAS
Touhoufa YOUNOUSSE

Suivi des marchés publics, contrats et des conventions

Stéphanie IZAUTE
Touhoufa YOUNOUSSE

Correspondants financiers SI

Innovorder : Christelle RICHARD
GFI PEP : Myriam DA COSTA
Régie.Net : Sonia SRIHA

Gestion du magasin

Stéphanie IZAUTE
Christelle RICHARD
Priscilla THOMAS
Touhoufa YOUNOUSSE

Régie

A venir

Comptabilité patrimoniale *(Inventaire physique et comptes budgétaires)*

A venir