

## ORGANIGRAMME GENERAL DU CREPS DE BORDEAUX

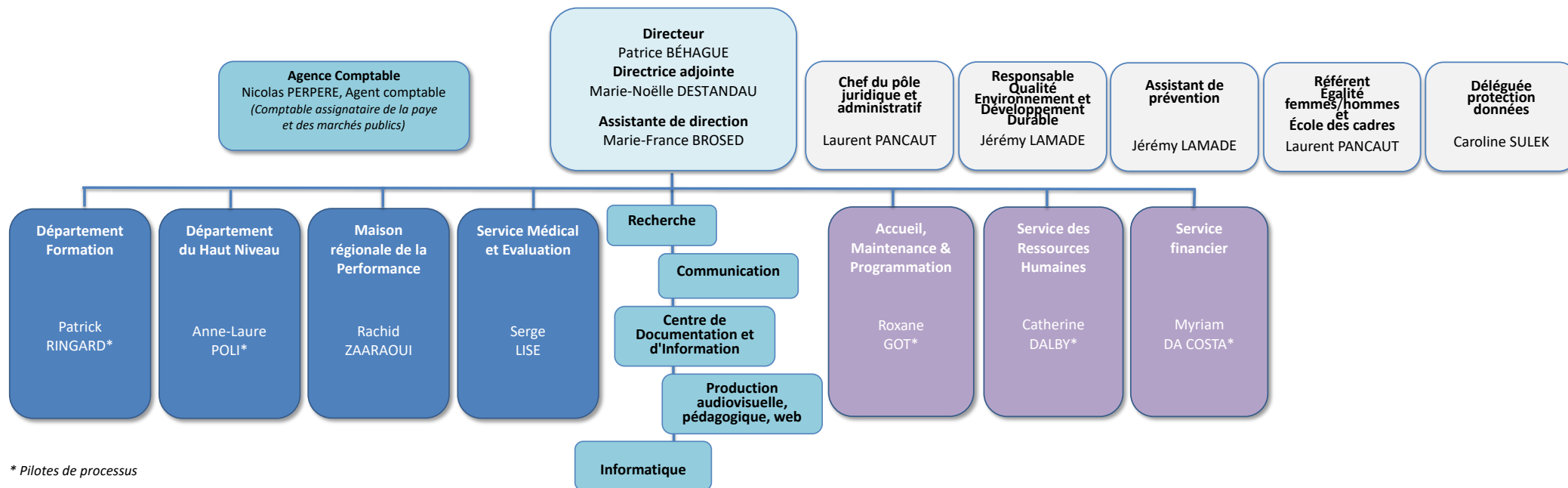

\* Pilotes de processus

## DEPARTEMENT FORMATION

Responsable  
**Patrick RINGARD**

Responsable Administrative des formations et de  
l'Unité de Formation par l'Apprentissage (UFA)  
**Fabienne CORRÉIA**

Gestionnaire Site ACASAL SOUSTONS  
**Philippe MICHEL**

### Légende

Coordonnateur de formation  
Assistante de formation  
\* Formateur associé

### Formations Qualifiantes ou Continues

**CS AMAP - Talence**

**Véronique BAURET - Emilie JARCZYNSKA**

**CC AIPSH - Talence**

**Stéphane DUTHEIL - Stéphanie ARNAL**

**Accompagnement VAE - Talence**

**Marie DEL PUPPO - Marie MONGE**

**Formation permanente animateurs**

**Sophie GARRIGUES - Stéphanie ARNAL**

**CAEP MNS 24 - 33**

**Jean MICHEL - Linda COULETTE à compter du**

**CAEP MNS 40 - 47 - 64**

**Philippe MICHEL - Ingrid BOSQUET**

**Prepa. Prof. de sport - Talence**

**Françoise PONTICO - Marie MONGE**

**Formations CNFPT**

**Stéphane DUTHEIL - Marie MONGE**

**Lundi du CREPS**

**Marie DEL PUPPO - Linda COULETTE à  
compter du 3/04/23**

**Secourisme**

**Cyrill HARDY - Danaëlle TIDAS**

**Appui Pédagogique**

**Ludovic BESSE\***

### Formation Certifiantes d'ETAT - BPJEPS DEJEPS DESJEPS

#### BPJEPS - Niveau 4

**Activité Aquatique Natation - Talence**

**Jean MICHEL - Linda COULETTE à compter du  
3/04/23**

**Activité Aquatique Natation - Soustons**

**Florian GENESTIER - Ingrid BOSQUET**

**Activité Forme - Talence**

**Cyrill HARDY - Stéphanie ARNAL**

**Activité Physique pour Tous - Talence**

**Véronique BAURET - Emilie JARCZYNSKA**

**Activité Physique pour Tous - Soustons**

**Florian GENESTIER - Ingrid BOSQUET**

**Golf - Talence**

**Philippe URANGA - Emilie JARCZYNSKA**

**Judo - Talence**

**Guillaume SEVESTRE\* - Danaëlle TIDAS**

**Tennis de Table - Talence**

**Marie DEL-PUPPO - Marie MONGE**

**Surf 33 - Bombannes - Lacanau**

**Sandra DOÏMO - Nathalie PESSONNIER**

**Surf 40 - FFS - Soustons - Port d'Albret**

**Philippe MICHEL - Nathalie PESSONNIER**

#### DEJEPS - Niveau 5

**Animation Sociale - Talence**

**Sophie GARRIGUES - Stéphanie ARNAL**

**Rugby XV Classique et S. Prof - Talence**

**Nicolas ZENONI - Linda COULETTE à compter du  
3/04/23**

**Tennis - Talence**

**Françoise PONTICO - Fabienne CORRÉIA**

**Judo - Talence**

**Guillaume SEVESTRE\* - Danaëlle TIDAS**

**Plongée Sub. - CIALP Hendaye**

**David BONNET\***

**Plongée Sub. - Campus DINART**

**Alix RESPINGER\***

#### DESJEPS - Niveau 6

**Tir - Talence**

**Karine MESNIL - Danaëlle TIDAS**

**Roller / Skateboard - Talence**

**Karine MESNIL - Danaëlle TIDAS**

### Missions Transversales

**Référent Handicap**

**Stéphane DUTHEIL**

**Référente Laïcité - Radicalisation**

**Sophie GARRIGUES**

**Référent Mobilité Internationale**

**Jean MICHEL**

**Référent Qualité**

**Patrick RINGARD**

**Référente Appel Offres**

**Sandra DOÏMO**

**Référente Parcoursup**

**Emilie JARCZYNSKA**

**Référente Numérique**

**Sophie GARRIGUES**

**Référent Logiciel X4**

**Stéphane DUTHEIL**

**Référente Vie des Stagiaires**

**Marie MONGE**

**Référente Vacataire-Achat Prestation**

**Marie MONGE**

**Référente Environnement et**

**Logistique**

**Stéphanie ARNAL**

## DEPARTEMENT DU HAUT NIVEAU

Responsable  
**Anne-Laure POLI**

Assistantes  
Laëtitia LE BIHAN  
Aurélie FEYZEAU

Accompagnatrice HN  
Karima MEDJEDED

Apprentie : Mariane MOHAMED

**MISSION ACCOMPAGNEMENT  
DES STRUCTURES ET DES SPORTIFS INDIVIDUELS (MASSI)**  
Coordination et développement : Anne-Laure POLI assisté de Cyril FAUCHER

**MISSION ACCOMPAGNEMENT A LA FORMATION (MAF)**  
Coordination et Développement : Barbara BONNAUDIN

PREMIERES / TERMINALES / POST-BAC / CNED : Barbara BONNAUDIN

COLLEGIENS / SECONDES / BAC PRO : Sandrine BONNEFOND

PSQS : Sandrine BONNEFOND  
Cyril FAUCHER

SUIVI PERISCOLAIRE :

- CREPS : Delphine PICQ
- A. KASTLER et liaison internat : Sandrine BONNEFOND

ABSENCES : Delphine PICQ

**MISSION ACCOMPAGNEMENT A LA PERFORMANCE (MAP)**

Coordination et développement : Cyril FAUCHER

Préparation physique : Cécile SAVIN

**INTERNATS ET VIE QUOTIDIENNE AU CREPS (et liaison avec le CROUS de Bordeaux)**  
Coordination : Delphine PICQ

3 Services Civiques: Chloé MOULIS, Alice SOULIÉ, Dennis BALOGUIN  
Surveillants : Paul FERRER, Alexandre GUIGNARD, Dorian LESAFFRE, Ibrahima N'DIONE, Dylan OUALLI, Rama TROUILLARD, Diègo TYDTGAT, Claire VISCONTI

**STRUCTURES DES PROJETS DE PERFORMANCE FEDERAUX (PPF)**

**PROGRAMME D'EXCELLENCE**

**POLES FRANCE**

- ROLLER COURSE
- TIR

**POLES FRANCE RELEVÉ**

- BADMINTON
- ESCRIME
- JUDO
- PENTATHLON MODERNE
- TIR A L'ARC

**PROGRAMME D'ACCESSION AU HAUT-NIVEAU**

**POLES ESPOIRS**

- ATHLETISME (PE/CNE)
- BADMINTON
- BASEBALL
- BMX
- CYCLISME
- FOOTBALL
- FOOTBALL AMERICAIN
- HANDBALL FEMININ
- HANDBALL MASCULIN
- VOLLEY-BALL MASCULIN
- VOLLEY-BALL FEMININ

**POLES FRANCE RELEVÉ**

- ATHLETISME HANDI SPORT
- BASKETBALL HANDI SPORT
- TENNIS DE TABLE HANDI SPORT

**AUTRES STRUCTURES**

- RUGBY (Académie/PE)

**HORS CREPS (sous convention)**

- PENAP Pelote Basque (PE)

**MAISON REGIONALE DE LA PERFORMANCE**  
**Missions ANS en lien avec le CREPS de POITIERS**

Responsable régional  
Rachid ZAARAOUI

Assistante  
Laetitia Le BIHAN

**Conseiller Haut-Niveau et Haute Performance en charge  
Accompagnement paralympique**

**Jean-François DI MARTINO**

**Conseillère Haut-Niveau et Haute Performance en charge  
Suivi socio professionnel**

**Véronique STEPHAN**

**Conseiller Haut-Niveau et Haute Performance en charge  
Analyse de la performance**

**Hervé LALLEMENT**

**Conseiller Haut-Niveau et Haute Performance en charge  
Optimisation de la performance et suivi médical**

**Thierry ZOCCA**

## SERVICE MEDICAL ET D'EVALUATION

Médecin chef de service  
**Serge LISE**  
Secrétaires  
Tyfenn PEYLET / Laurie CHAPUIS

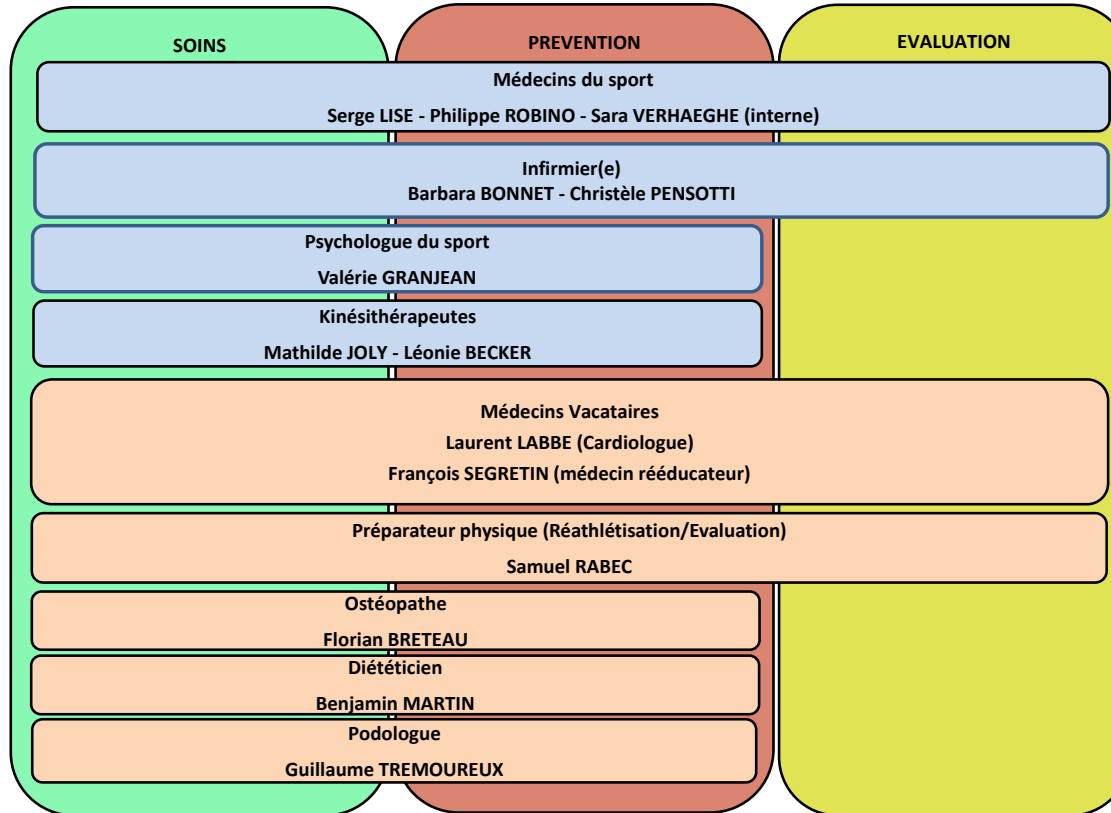

## CELLULES TRANSVERSES

### Responsables

Patrice BÉHAGUE  
Marie-Noëlle DESTANDAU

Recherche  
Philippe HELLARD

Responsable Communication et Promotion  
Emilie BYEDOV

Centre de Documentation et  
d'Information  
Anne-Sophie DUPE-ITTEL

Productions audiovisuelle, pédagogique, web  
Caroline SULEK

Informatique  
Damien VARICLIER  
Guillaume VINCIGUERRA

## SERVICE ACCUEIL, MAINTENANCE et PROGRAMMATION

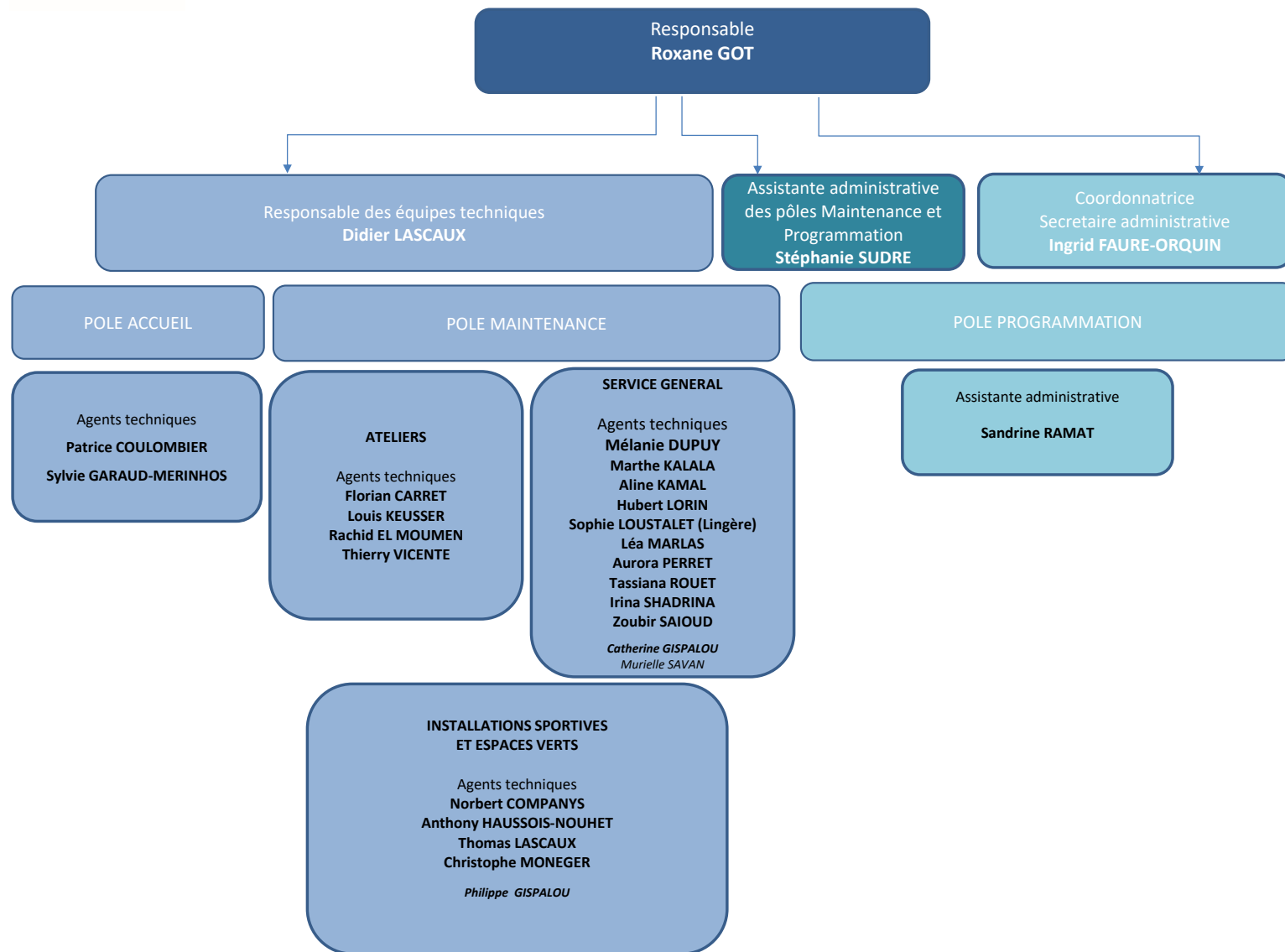

## SERVICE DES RESSOURCES HUMAINES

Responsable  
Catherine DALBY

Assistante RH  
Virginie ESTEVE

### Pôle Prospective RH

**Gestion prévisionnelle des emplois et compétences** : Catherine DALBY

**Programmation et suivi des emplois et de la masse salariale** : Catherine DALBY

**Suivi de la formation professionnelle continue** : Virginie ESTEVE correspondante formation

### Pôle Gestion des Ressources Humaines

#### Suivi des carrières individuelles/gestion administrative/base de données

Personnel pédagogique, médical et administratif      Personnel Technique  
Virginie ESTEVE / Catherine DALBY      Catherine DALBY

**Suivi des congés maladie/accident du travail** : Virginie ESTEVE/ Catherine DALBY

**Suivi des congés payés** : Catherine DALBY

**Suivi des contrats de travail** : Catherine DALBY

**États de la paye** : Catherine DALBY

**Allocation Retour à l'Emploi** : Catherine DALBY

**Dossier retraite** : Catherine DALBY

### Pôle Conditions et Qualité de vie au travail

#### Hygiène et Sécurité

**Suivi des visites médicales et de la médecine de prévention** : Virginie ESTEVE

**Suivi du Comité d'Hygiène et de Sécurité et des Conditions de Travail** : Virginie ESTEVE

(en relation avec l'assistant(e) Hygiène et Sécurité)

**Suivi des démarches de prévention des risques** : Catherine DALBY / Virginie ESTEVE

(en relation avec l'assistant(e) Hygiène et Sécurité)

**Dialogue Social** : Catherine DALBY

**Élections professionnelles** : Catherine DALBY / Laurent PANCAUT



## SERVICE FINANCIER

Responsable  
**Myriam DA COSTA**

### Recettes

#### Gestionnaires

Anne LIMOGES - **Formations**  
Christelle RICHARD - **Formations et Subventions**  
Josiane VIGNAU-ANGLADE - **Autres**

### Dépenses

#### Gestionnaires

L.VERGNE - T. YOUNOUSSE - J.VIGNAU ANGLADE - **Commandes**  
Anne LIMOGES - **Payes et vacances**  
Laury VERGNE - **Tous services sauf Formation**  
Josiane VIGNAU-ANGLADE - **Régularisation DAO**  
Touhoufa YOUNOUSSE - **Service Formation & Acasal**

### Gestion des frais de déplacement

Josiane VIGNAU-ANGLADE  
Touhoufa YOUNOUSSE

### Suivi des marchés publics, contrats et des conventions

Laury VERGNE  
Touhoufa YOUNOUSSE

### Correspondants financiers SI

**Innovorder** : Laury VERGNE  
**GFI PEP**: Myriam DA COSTA

### Gestion du magasin

Anne LIMOGES  
Christelle RICHARD  
Laury VERGNE  
Josiane VIGNAU-ANGLADE  
Touhoufa YOUNOUSSE

### Comptabilité patrimoniale *(Inventaire physique et comptes budgétaires)*

Josiane VIGNAU-ANGLADE  
Touhoufa YOUNOUSSE

## AGENCE COMPTABLE

Agent comptable  
Comptabilité générale et patrimoniale  
(Comptes de bilan) - Contrôle interne comptable  
**Nicolas PERPERE**

**Encaissement des recettes  
(Versements en espèces, chèques, carte bancaire)**

**Gestion cartes "repas" et fournisseurs**

Anne LIMOGES  
Christelle RICHARD  
Laury VERGNE  
Josiane VIGNAU-ANGLADE  
Touhoufa YOUNOUSSE

**Contrôle de régularité des demandes de paiement  
et des titres de recettes (Pièces justificatives)**

**Paiement des dépenses (par virements, chèques,  
carte bancaire et espèces)**

Nicolas PERPERE

**Conseil et expertise  
Contrôle interne comptable  
Modernisation de la gestion comptable**  
Nicolas PERPERE

**Recouvrement amiable  
des titres de recettes**  
Anne LIMOGES  
Christelle RICHARD  
Josiane VIGNAU-ANGLADE

**Gestion des encaissements sur GFI PEP  
Gestion comptes "Trésor public" et "caisse"**  
Josiane VIGNAU-ANGLADE  
  
**Recouvrement contentieux  
des titres de recettes**  
Nicolas PERPERE